Gietvloerenstore.nl

Koperhoek 10 D
3162 LA Rhoon
KVK NR: 86581546

085 487 70 19

info@gietvloerenstore.nl

@Gietvloerenstore.nl

Gietvloerenstore

Gietvloerenstore.nl is gespecialiseerd in het leggen van gietvloeren, woonbeton en in het egaliseren van vloeren. Gietvloeren zijn erg in de opkomst en dit komt doordat ze een modern en industrieel uiterlijk geven aan uw ruimte. Een gietvloer is een gegoten vloer bovenop uw ondervloer en zijn te krijgen in veel verschillende kleuren en designs. Ze bestaan meestal uit vier lagen die samen niet meer dan 3 millimeter dik zijn, soms zijn er meer lagen nodig. U krijgt zo dus een naadloze, strakke, duurzame aaneengesloten vloer die niet veel onderhoud nodig heeft. Door met materialen van hoogwaardige kwaliteit te werken, garanderen wij u jarenlang plezier van uw gietvloer.

Gietvloerenstore is een ervaren en innoverend bedrijf met een persoonlijke benadering waarbij uw wensen centraal staan. Zo krijgt u altijd een persoonlijk advies en een aanbod op maat.

De voorbereiding is erg belangrijk, maar dit doen we dan ook graag samen met u. Wij geven u vooraf een uitgebreid kleurenadvies en wij nemen met u de stappen één voor één door. Zo komen wij samen met u tot de perfecte gietvloer en een waanzinnig interieur waar u al jaren van droomt en heel veel plezier van zult hebben!

Wat houdt gietvloer in?

U heeft gietvloer vast wel gezien bij iemand thuis of in een bedrijfspand. Wellicht overweegt u op dit moment om over te gaan op het aanschaffen van een gietvloer. Maar wat is een gietvloer nu precies?

Gietvloeren zijn vloeren met een moderne uitstraling en volledig naadloos. Een gietvloer wordt aangebracht door het gieten van een stof op een ondervloer, die vervolgens uithardt. Een gietvloer wordt dus niet gelegd, maar gegoten. Gietvloeren worden gegoten met onder andere kunststof, beton, polyurethaan of epoxy. Soms wordt er ook gewerkt met een mengsel van polyurethaan en cement.

Een gietvloer kunt u aan een aantal dingen herkennen:

Hygiëne:
De vloer is gemakkelijk schoon te houden door middel van stofzuigen of dweilen met water.

Geluiddempend:
Een gietvloer is volledig geluiddempend en zorgt dus voor veel rust in huis. Zeker met (jonge) kinderen is dat erg prettig.

Uitstraling:
Door een gietvloer te leggen, krijgt het huis gelijk een strakke en moderne uitstraling.

Brandveilig:
Een gietvloer vat geen vlam en is dus volledig brandveilig.

Soorten en kleuren:
Een gietvloer kan helemaal naar persoonlijke smaak en wens gelegd worden.

Vloerverwarming:
Een gietvloer is prima te combineren met vloerverwarming. Let er wel op dat die eerst wordt gelegd en daarna pas de gietvloer.

Verschillende gietvloeren

Gietvloeren zijn beschikbaar in verschillende materialen. Een gietvloer kan dus helemaal naar persoonlijke smaak gemaakt geworden. De bekendste gietvloeren zijn epoxy of polyurethaan. Ook zijn er andere toepassingen beschikbaar namelijk cementgebonden en mortex.

Epoxy

Epoxy is harder steviger materiaal dan bijvoorbeeld polyurethaan. Ook komen de kleuren bij epoxy beter tot zijn recht. Dit komt onder andere doordat epoxy zich beter kan mengen met kleurstoffen. Een nadeel kan zijn dat epoxy vloeren sneller verkleuren. Voordeel is wel dat epoxy vloeren beter schoon te maken zijn en minder snel strepen of schoenafdrukken achterlaten.

Cement

Deze vloer wordt vaak afgewerkt met een beschermlaag die bestaat uit polyurethaan of wax. Hierdoor zullen ze veel minder stof en vuil opnemen. De vloer is niet bestemd tegen vocht, ondanks dat hij een beschermende laag heeft. De vloer is zowel met een matte- als een glanzende laag af te werken.

Polyurethaan (PU)

Polyurethaan vloeren worden veelal afgewerkt met een matte aflak laag. Een polyurethaan vloer wordt meestal gebruikt in woningen of kantoorpanden. Ook deze vloer kan snel verkleuren en is niet krasbestendig. Polyurethaan is wel steviger materiaal, in tegenstelling tot epoxy vloeren.

Mortex

Deze kan je herkennen bij onder andere zwembaden, douches en badkuipen. Dat komt doordat het materiaal waterdicht is. Doordat de vloer waterdicht is, is hij prima te gebruiken in vochtige ruimtes, mocht je daar een gietvloer willen gieten. Doordat de vloer bestaat uit cement, toeslagstoffen en kalk, is hij na het aanbrengen direct waterdicht.

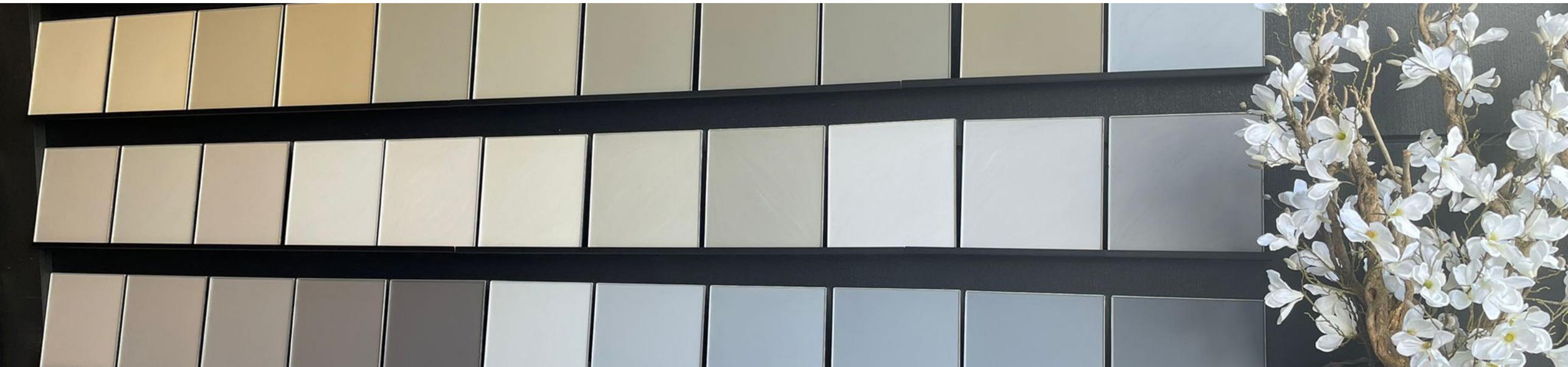

Geschikt voor bedrijven en particulieren?

Een gietvloer is volledig naadloos en speciaal ontwikkeld voor loodsen en fabrieksgebouwen. Daarmee waren gietvloeren ook erg geschikt voor bedrijven. Gietvloeren zie je dan ook vaak terug in bijvoorbeeld sportscholen, magazijnen of garages etc.

Tegenwoordig is de gietvloer ook steeds meer in opkomst bij particulieren waardoor het ook veel geplaatst wordt in woningen. Dit mede doordat gietvloer veel voordelen met zich meebrengt zoals gebruiksvriendelijkheid en geluiddempend is.

Wel moet u er rekening mee houden met het feit dat gietvloeren niet overal geplaatst kunnen worden. Niet ieder pand is namelijk geschikt voor het plaatsen van een gietvloer. Gietvloeren zijn erg gevoelig voor scheuren wanneer het pand kan bewegen, zoals wolkenkrabbers of panden op grote hoogten. Laat een gietvloer daarom altijd plaatsen door een ervaren professional want voor het plaatsen van een gietvloer wordt er eerst een werkbezoek gehouden om te kunnen beoordelen met betrekking tot het plaatsen van gietvloer.

Wat kan een gietvloer gaan kosten?

De gietvloerprijs is afhankelijk van verschillende factoren, zoals het aantal vierkante meters, de arbeidskosten, de staat van de ondervloer, soort vloer en kleur. Voor de gietvloer prijzen willen wij liever een vaste prijsafspraak maken echter kunnen we ook een prijs per m^2 geven alleen zoals eerder gezegd is dat weer afhankelijk van verschillende factoren.

De kleur

Gietvloeren kunnen in heel veel gewenste kleuren geleverd worden. Dat ligt helemaal aan jouw persoonlijke smaak. Echter heeft de kleur wel effect op de prijs. Een basiskleur wordt altijd geleverd onder een basisprijs. De basisprijs is per bedrijf verschillend. Mocht je een aparte kleur willen dan is dat zeker ook mogelijk.

De vierkante meters

Het kostenplaatje hangt voor een groot deel af van de gebruikte apparatuur, de voorbereiding en het transport. Een groter oppervlak is vaak een makkelijkere klus, dan het gieten van een kleiner oppervlak.

Type ondervloer

Voordat de gietvloer gegoten kan worden, zal er eerst naar de ondervloer gekeken moeten worden. Hierbij zullen er een aantal voorbereidingen voor getroffen moeten worden. Die voorbereiding zal per ondervloer gaan verschillen. Dus ook de prijs zal heel erg variëren.

Soort gietvloer

Vaak zijn er verschillende prijzen voor de verschillende typen gietvloeren. Zo kan een PU Vloer duurder of goedkoper uitvallen, dan een betonvloer. Het is maar net welke type vloer je wilt laten gieten.

Offerte aanvraag

U ziet dat niet alle prijskaartjes van gietvloeren hetzelfde zullen zijn. Het hangt heel erg af van uw persoonlijke wensen, voorkeuren en de oppervlaktes van de ruimte. Ik kan me voorstellen dat u heel graag wilt weten waar u aan toe bent. Gelukkig is dat geen enkel probleem. Vul vrijblijvend een offerteaanvraag in, waarbij u de persoonlijke gegevens invult en vervolgens kunt u aangeven of het om een bestaande- of nieuwbouwwoning gaat. Dit speelt namelijk een grote rol bij het plaatsen van een gietvloer. Als laatst vult u het aantal vierkante meters, het type ondergrond en de gewenste datum van plaatsing in. Na versturen van de offerteaanvraag wordt er zo snel mogelijk contact met u opgenomen en weet u precies waar u aan toe bent. U komt dus niet met onverwachte kosten te zitten.

Beton Cire

Beton Cire is een stucsoort met cementgebonden toepassing. Dit zorgt voor een strakke en stijlvolle afwerking op muren en vloeren, bijvoorbeeld in de badkamer. Het Beton Cire kent diverse voordelen en wordt steeds vaker gekozen als afwerking in particuliere woningen. Men noemt Beton Cire ook wel gewreven beton. Het pigment is zelf toe te voegen en na het drogen ontstaat zodoende het Beton Cire Wat zijn de belangrijke voordelen van Beton Cire die deze afwerking ideaal maken voor iedere woning?

Beton Cire: de kenmerken

Beton Cire zorgt voor een moderne look. Het is een stevig product en wordt in een laag van 4 a 5 millimeter aangebracht op vloeren of muren. Door het handmatige aanbrengen van de Beton Cire ontstaat een zichtbare structuur in de afwerking én kleurvast resultaat. Omdat beton met hars wordt gecombineerd wordt het Beton Cire een geheel van flexibiliteit en stevigheid.

Dit zijn de bekende voordelen van Beton Cire:

-Duurzaam materiaal; onderhoudsarm

-Vrij dure, maar kwalitatieve investering

-Geschikt oppervlak voor vochtige ruimtes (keuken, badkamer)

-Direct aan te passen aan diverse ondergronden

-Hygiënisch: Schimmels en bacteriën kunnen zich vrijwel niet hechten aan Beton Cire

Het aanbrengen van Beton Cire

Voor een stukadoor is het aanbrengen van Beton Cire een bekende expertise. Heeft u zelf wensen met betrekking tot deze moderne ondergrond- of wandafwerking? Laat u dan vrijblijvend door ons informeren. Er is meer mogelijk dan u denkt! Door meerdere pigmenten te gebruiken zorgt u voor een zeer natuurlijke en fraaie overgang in de vloer; dat betekent nog meer uitstraling. Het aanbrengen van een Beton Cire vloer of wand duurt in zijn totaliteit circa een week tot twee weken. Allereerst moet men zorgen dat de vloer of wand geschikt wordt gemaakt voor Beton Cire waarna een grove en dunne structuur wordt aangebracht. Tussendoor dient het Beton Cire te drogen. Nadat de dunne structuur 24 uur heeft gedroogd zorgt licht schuren voor de perfecte afwerking. Tot slot laat u de vloer circa 5 dagen volledig drogen en brengt vervolgens nog een beschermende laag coating aan om het geheel af te ronden.

Beton Cire combineren met vloerisolatie- of verwarming

Stapt u over op een Beton Cire vloer? Dan is het interessant om rekening te houden met de mogelijkheden van vloerisolatie en vloerverwarming. Beton Cire heeft van zichzelf al duurzame eigenschappen, waarvan isolatie er één is. Onder Beton Cire is door middel van frezen een gehele installatie voor de vloerverwarming te plaatsen en het Beton Cire laat de warmte van de vloerverwarming effectief door. Beton Cire geeft de badkamer, keuken of andere ruimtes in uw woning een luxueuze uitstraling.

Showroom

Onze showroom geeft u een duidelijk en helder beeld van onze vloeren collectie. Wij plannen een afspraak in met onze klanten voor een adviesgesprek in de showroom. Hieronder krijgt u een mooi beeld van onze gietvloeren, betonvloeren, epoxyvloeren, vloercoatings etc. Wij werken uitsluitend met gekwalificeerde sales medewerkers die onze klanten vakkundig van advies kunnen voorzien onder het genot van een lekker kopje thee of koffie.

Koperhoek 10 D
3162 LA Rhoon
KVK NR: 86581546

Gietvloerenstore.nl

085 487 70 19

info@gietvloerenstore.nl

@Gietvloerenstore.nl